



SETTORE URBANISTICA E PATRIMONIO
Servizio Implantistica Sportiva
Servizio Patrimonio, Demanio e Catasto

Oggetto: Avviso esplorativo finalizzato alla presentazione di proposte di iniziativa privata di Partenariato Pubblico Privato (combinato disposto degli artt. 179 co. 3 e 183 commi 15 e 16, D.Lgs. 50/2016 e s.m.i.) per la "riqualificazione" (manutenzione ordinaria e straordinaria, anche con ampliamenti/nuove costruzioni) e la successiva gestione del "Complesso Sportivo/Ricreativo" denominato "PALACIMA - PISCINA SCOPERTA", sito in Alessandria L.go Tanaro San Martino 10-12-16

Allegato IV - Elaborato grafico F - Fabbricato Ristoro e Alloggio Custode
"Piscina Scoperta"

Scala 1:200

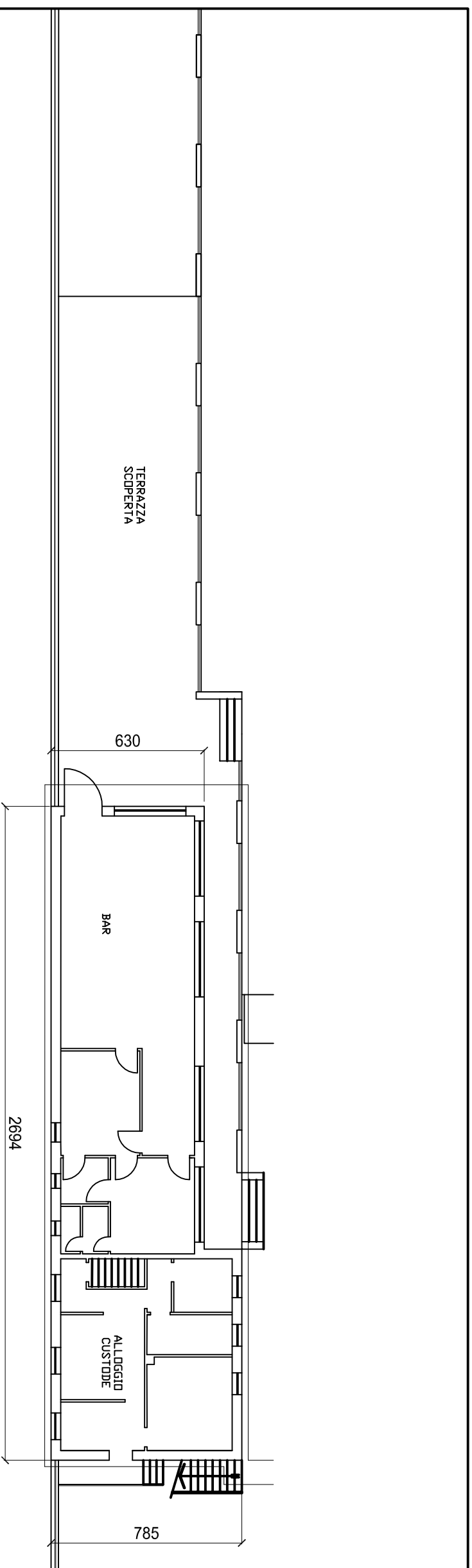
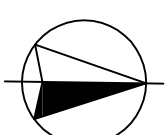

Via Lungotanaro San Martino