

Prospetto delle occupazioni e degli espropri

N. progressivo	DITTA PROPRIETARIA	DATI CATASTALI							OCCUPAZIONE TEMPORANEA				ESPROPRIO			
		Comune	Foglio	Partic.	Qualità	cl.	Ha	Are	Ca	Superficie oggetto di occupazione temporanea			Superficie oggetto di esproprio			
										Ha	Are	Ca	Ha	Are	Ca	
1	AGENZIA INTERREGIONALE PER IL FIUME PO (A.I.PO) con sede in PARMA (PR)	Alessandria	63	177	sem.	2	42	90		7	80					
2	AGENZIA INTERREGIONALE PER IL FIUME PO (A.I.PO) con sede in PARMA (PR)	Alessandria	63	169	sem. arb.	1	43	60		5	24					
3	DEMANIO PUBBLICO DELLO STATO con sede in ROMA (RM)	Alessandria	63	213	sem.	1	26	0 0		3	98					
4	AGENZIA INTERREGIONALE PER IL FIUME PO (A.I.PO) con sede in PARMA (PR)	Alessandria	63	223	sem. arb.	1	7	60			98					
5	STELLA PIERFRANCESCO nato il 06/02/1944	Alessandria	64	113	sem.	1	79	30								
6	AGENZIA INTERREGIONALE PER IL FIUME PO (A.I.PO) con sede in PARMA (PR)	Alessandria	64	144	sem. arb.	2	54	30								
7	SERRA MASSIMO nato a ALESSANDRIA (AL) il 14/03/1973	Alessandria	64	110	sem.	1	24	90								
8	DEMANIO PUBBLICO DELLO STATO con sede in ROMA (RM)	Alessandria	68	116	bosco alto	2	9	90		1	80					
9	DEMANIO PUBBLICO DELLO STATO con sede in ROMA (RM)	Alessandria	68	118	sem.	2	22	10		3	62					
10	DEMANIO PUBBLICO DELLO STATO con sede in ROMA (RM)	Alessandria	68	103	sem.	1	20	10		3	60					
11	DEMANIO PUBBLICO DELLO STATO con sede in ROMA (RM)	Alessandria	68	67	prato irriguo	2	21	70		2	65					
12	DEMANIO PUBBLICO DELLO STATO con sede in ROMA (RM)	Alessandria	68	88	sem.	2	49	0 0		6	62					
13	DEMANIO PUBBLICO DELLO STATO con sede in ROMA (RM)	Alessandria	68	69	prato irriguo	1	1	80			22					
14	CONSORZIO IRRIGUO CANALE DE FERRARI CON SEDE IN ALESSANDRIA	Alessandria	69	24	bosco ceduo	2	42	0 0		8	15					
<b>TOTALE sup</b>										<b>44</b>	<b>66</b>					

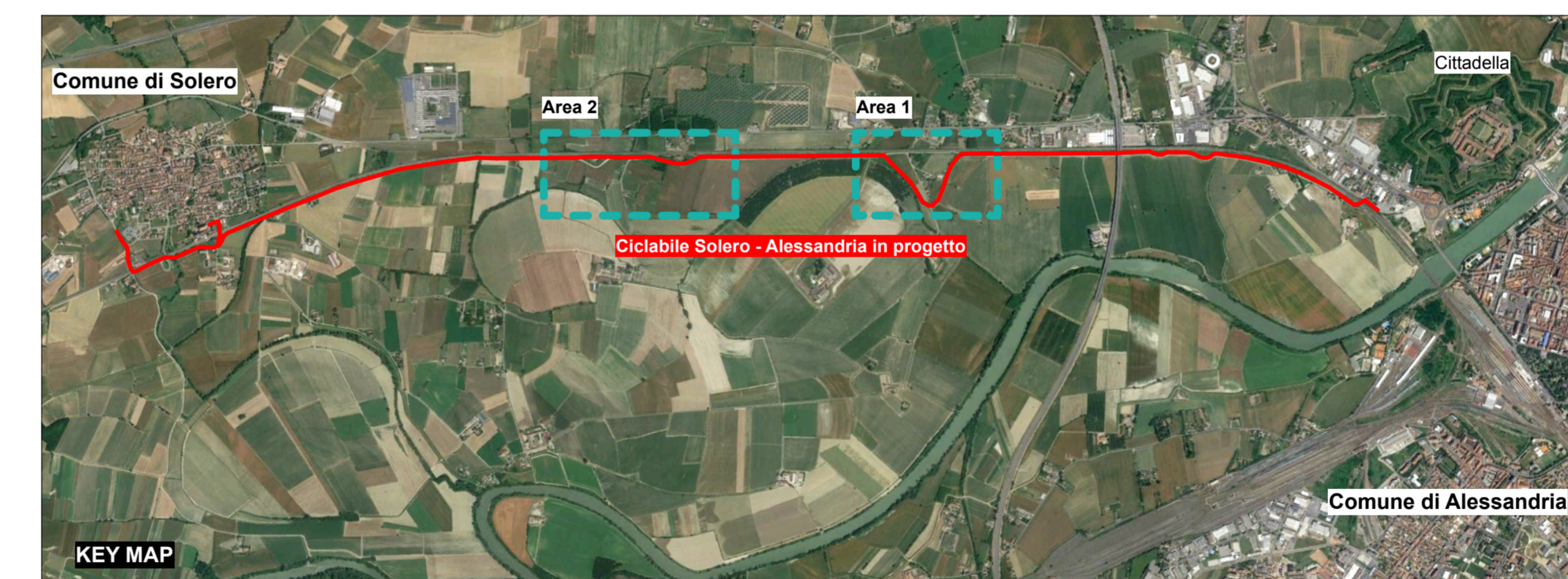
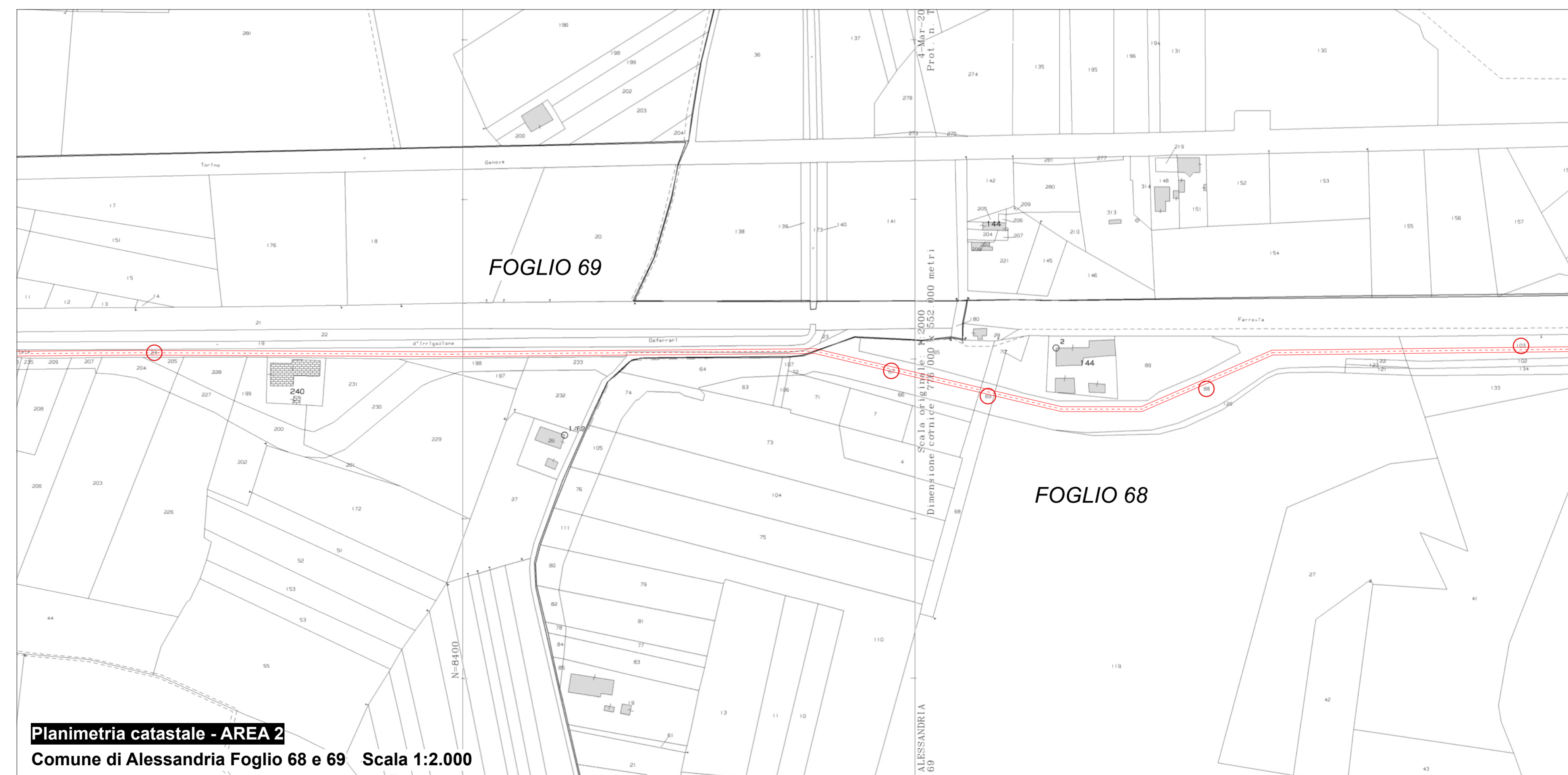
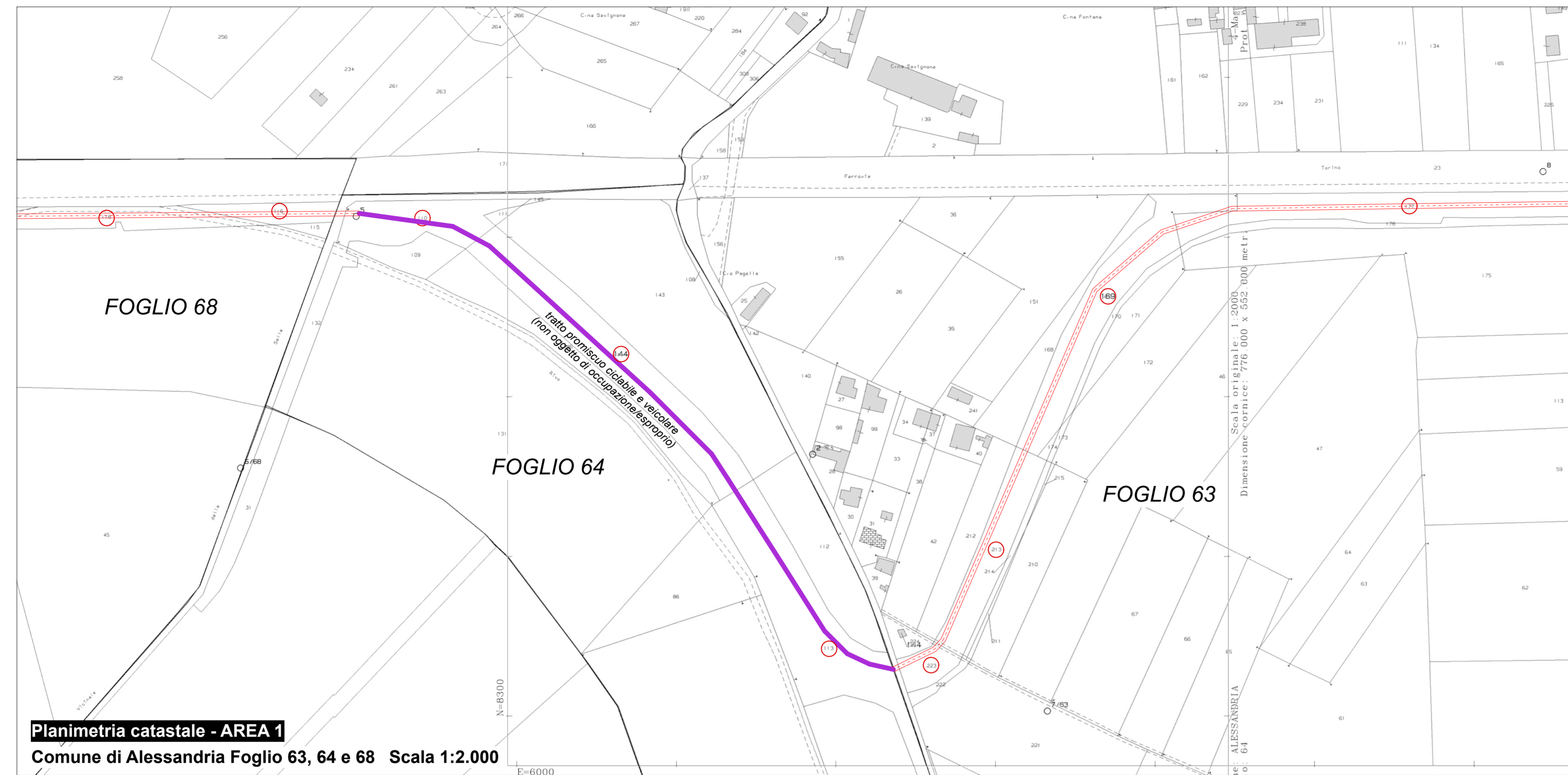

**LEGENDA**

- AREA OGGETTO DI OCCUPAZIONE TEMPORANEA O DI ESPROPRIO
- MAPPALI OGGETTO DI OCCUPAZIONE TEMPORANEA O DI ESPROPRIO
- TRATTO PROMISCUO CICLABILE E VEICOLARE (non oggetto di occupazione/esproprio)

REGIONE PIEMONTE PROVINCIA DI ALESSANDRIA  
**COMUNE DI ALESSANDRIA (capofila)**  
**COMUNE DI SOLERO**

**PERCORSI CICLABILI SICURI**  
**Pista ciclabile lungo la via dei Pellegrini tra Solero e la Cittadella di Alessandria**

*Intervento sito lungo la Strada di collegamento tra Solero e Alessandria - Alessandria e Solero (AL)*

**PROGETTO ESECUTIVO**

<b>Elaborato</b>	<b>Oggetto</b>	<b>Scala</b>
<b>A 07</b>	Aree oggetto di occupazione temporanea o di esproprio	1:2000, 1:25000, , 1:1
<b>Nome file</b>		
Prog_esc_v variante pin		

**Committente**

Comune di Alessandria  
 Direzione LL.PP., infrastrutture, mobilità e disability manager

Comune di Solero

**Firma**

**ARCHITETTURA**  
**IMPIANTI**  
**STRUTTURE**

**GEOLOGIA**  
**TOPOGRAFIA**  
**AGRONOMIA**

**PROGECO**  
 PROGETTAZIONI GENERALI

Sede: Via Nicola Sardi n°46 - 14030 Rocchetta Tanaro (AT) Tel: 0141 - 64.43.85 / 95.99.11 Fax: 0141 - 64.49.21  
 Mail: info@progecoassociati.it Sito Web: www.progecoassociati.it

**Il progettista**  
 Arch. ICARDI Giacomo

ICARDI & PONZO associati  
 Studio di architettura

Architetto ICARDI Giacomo  
 Geometra PONZO Mirko  
 Geometra PONZO Corrado

Data	Revisione	Note
GIUGNO 2019	00	EMISSIONE PROGETTO DEFINITIVO ESECUTIVO
FEBBRAIO 2020	01	EMISSIONE PROGETTO ESECUTIVO - VARIANTE

Proprietà riservata, è vietata la riproduzione o l'utilizzo dei contenuti senza l'autorizzazione della proprietà. (art. 2575 c.c.)