

COMUNE DI ALESSANDRIA

PROVINCIA DI ALESSANDRIA

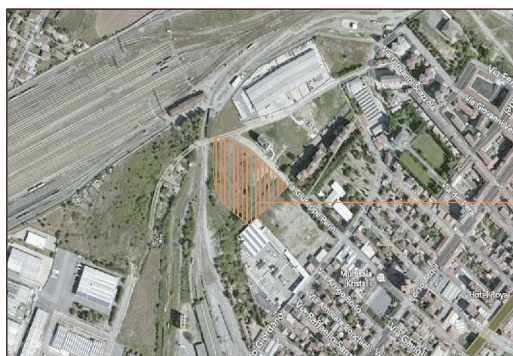

area in oggetto

IL PROGETTISTA:

PROPONENTE:

Dott. Arch. Sergio CAMILLI

Iscritto all'Albo ARCHITETTI P.P.C. n.485
Via Modena n.70
15121 - ALESSANDRIA

Cooperativa Edilizia L'Oasi

Via Montebellina, 28
12051 - ALBA (CN)

**Società Immobiliare Futuro
di Martini Chiaffredo e C. s.a.s.**

Via Montebellina, 28
12051 - ALBA (CN)

TITOLO DELL'OPERA:

PIANO ESECUTIVO CONVENZIONATO

PI T1 - via Scazzola

OGGETTO DELLA RELAZIONE:

TITOLI DI PROPRIETA'

RELAZIONE N.

04

DATA

28/10/2015

ATTO DI PROGRAMMAZIONE NEGOZIATA
NOTAIO MARIANO LUCIANO DI ALESSANDRIA
REPERTORIO NR. 150483 RACCOLTA NR. 25755
REGISTRATO IN ALESSANDRIA IL 15/01/2015
AL NR. 460 SERIE 1T

“OMISSIS”