

CARTA DELLE PERICOLOSITÀ GEOMORFOLOGICHE CON INDIVIDUAZIONE PROGETTO - scala 1/5000

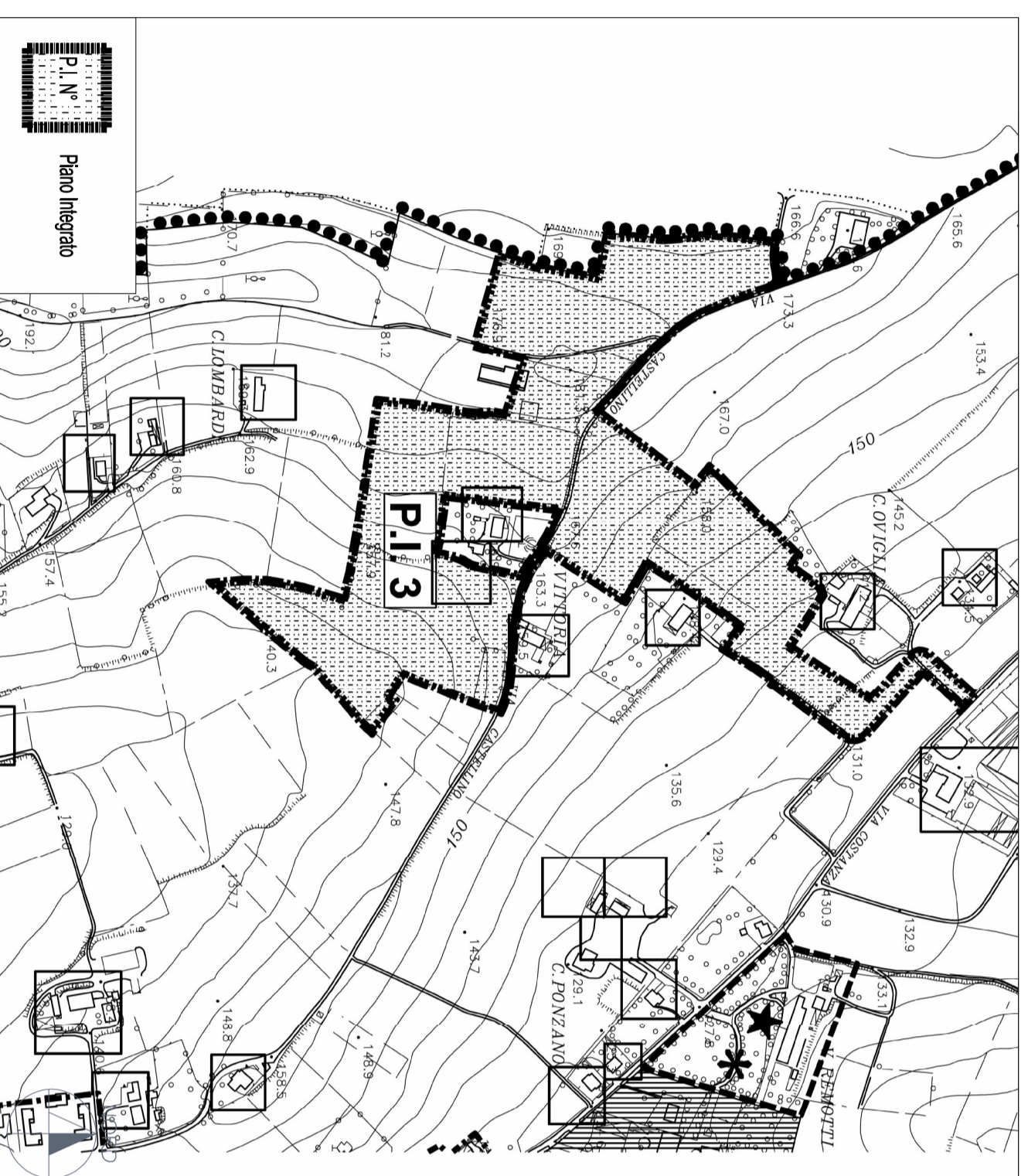

STRALCIO CARTOGRAFICO DEL P.R.G.C. VIGENTE DEL COMUNE DI ALESSANDRIA - TAVOLA B - scala 1/5000

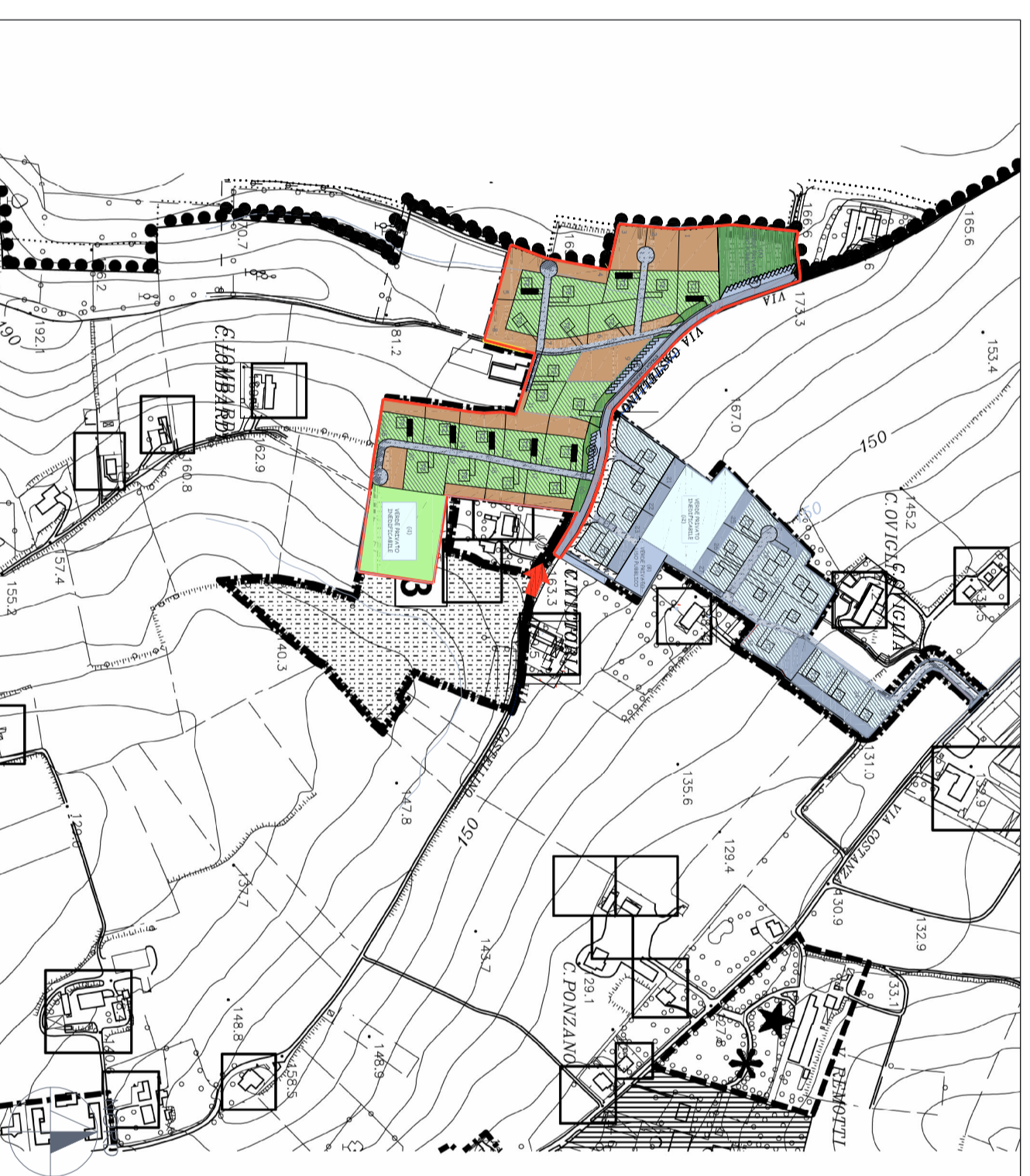

STRALCIO CARTOGRAFICO DEL P.R.G.C. VIGENTE DEL COMUNE DI ALESSANDRIA - TAVOLA B - STATO DI PROGETTO - scala 1/5000

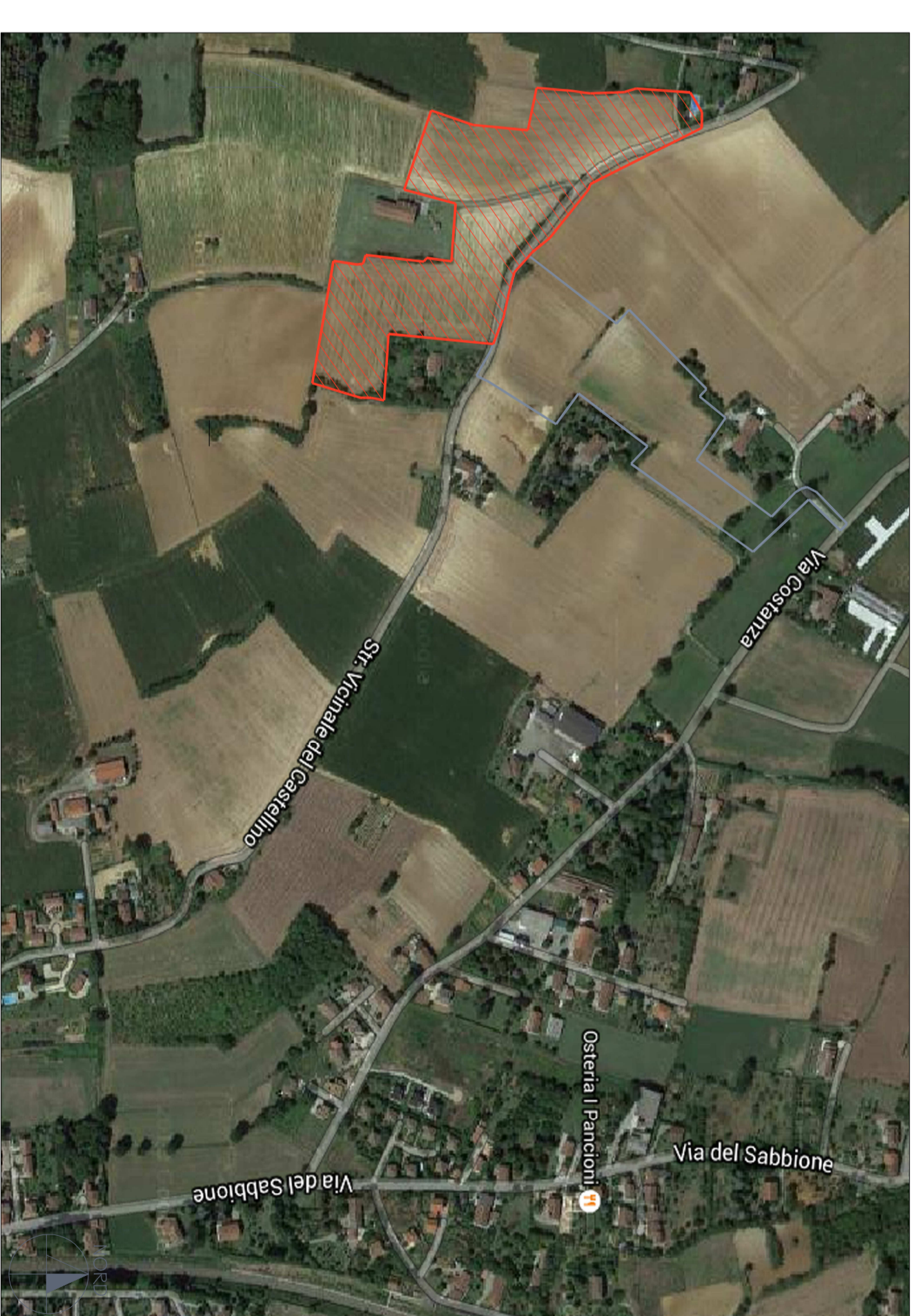

STRALCIO ORTOFOTO - SCALA 1/5000

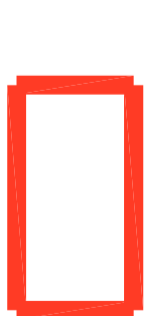
 PEC A



STRALCIO CARTOGRAFICO CATASTALE N.C.E.U. DEL COMUNE DI ALESSANDRIA
SCALA 1/2000 - foglio 7 mappe 1, 2, 4, 62, 262, 263, 264 e 414

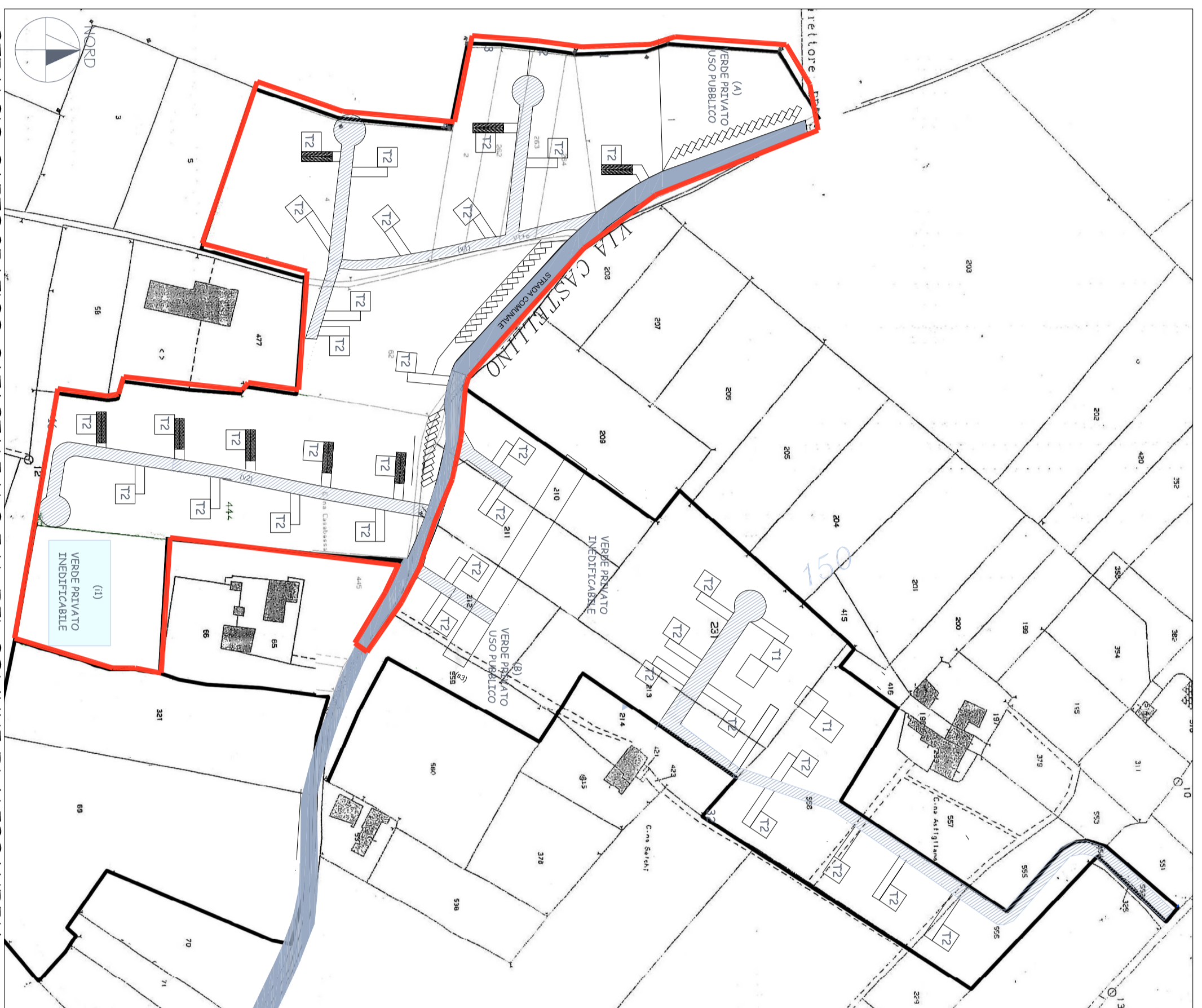

STRALCIO CARTOGRAFICO CATASTALE N.C.E.U. DEL COMUNE DI ALESSANDRIA
PROGETTO - SCALA 1/2000 - foglio 7 mappe 1, 2, 4, 62, 262, 263, 264 e 414

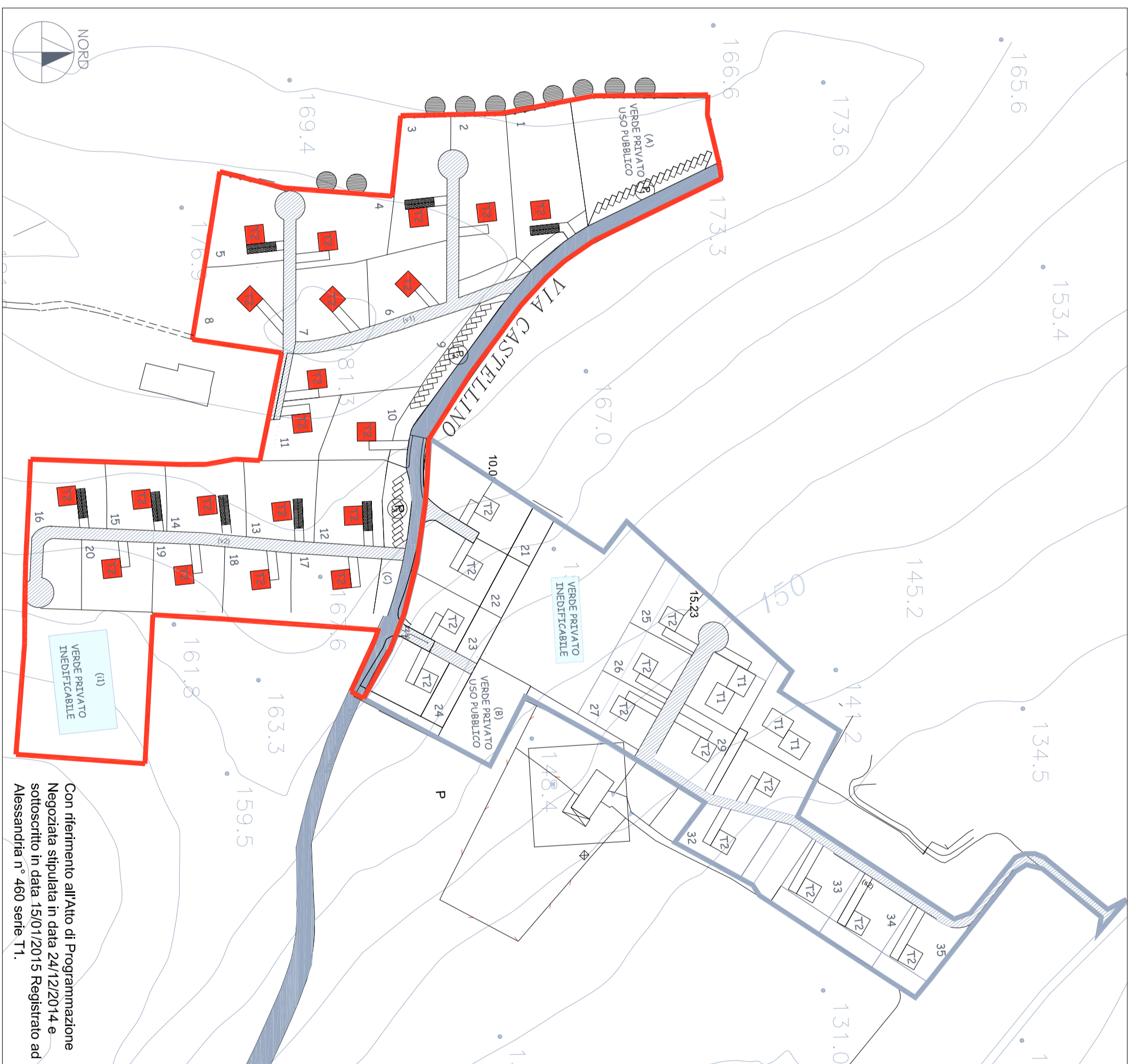

PLANIMETRIA GENERALE - SCALA 1/2000

COMUNE DI ALESSANDRIA PROVINCIA DI ALESSANDRIA	
 Area di progetto	PROVINCIA DI ALESSANDRIA
IL PROGETTISTA: Dot. Arch. Sergio CAMILLI Autore architettonico 19121 - ALESSANDRIA	PROVINCIA DI ALESSANDRIA Cooperativa Edilizia L'Orsi Via Libertà, 28 10017 - ALESSANDRIA
IL PROGETTO: Ethos Engineering s.r.l. Via San Giacomo della Vigna 1/4 10121 - ALESSANDRIA	PROVINCIA DI ALESSANDRIA Società Immobiliare Futuro di Melfini Chiamero e C. s.a.s. Via S. Maria, 10 10017 - ALESSANDRIA
TITOLO DELL'OPERAZIONE: PIANO ESECUTIVO CONVENZIONATO A - via del Castellino - località Vainadonna Area Ex Piano Integrato T3 del P.R.G.C.	
COROGRAFIA	
OGGETTO DELLA TAVOLA: TAVOLA N. 02	DATA: 1/02/2016 aggiornamento: 20/04/2016
SCALA: VARE	