

PROSPETTO B

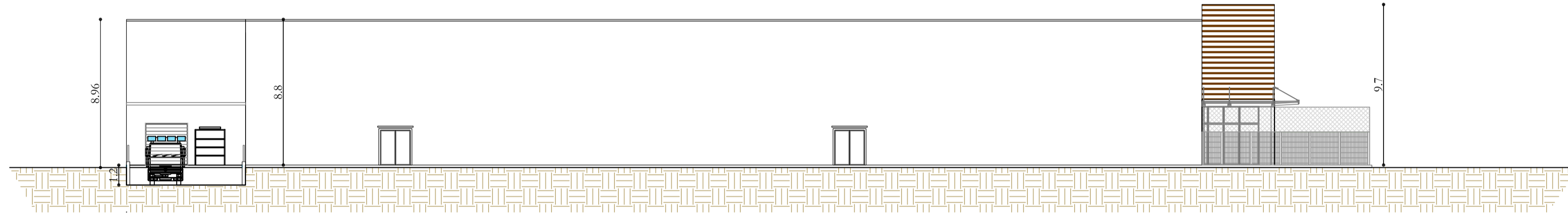

PROSPETTO D

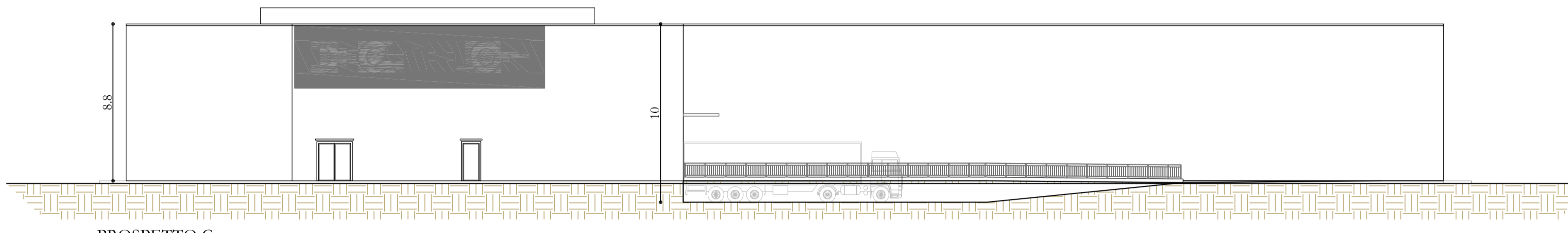

PROSPETTO C

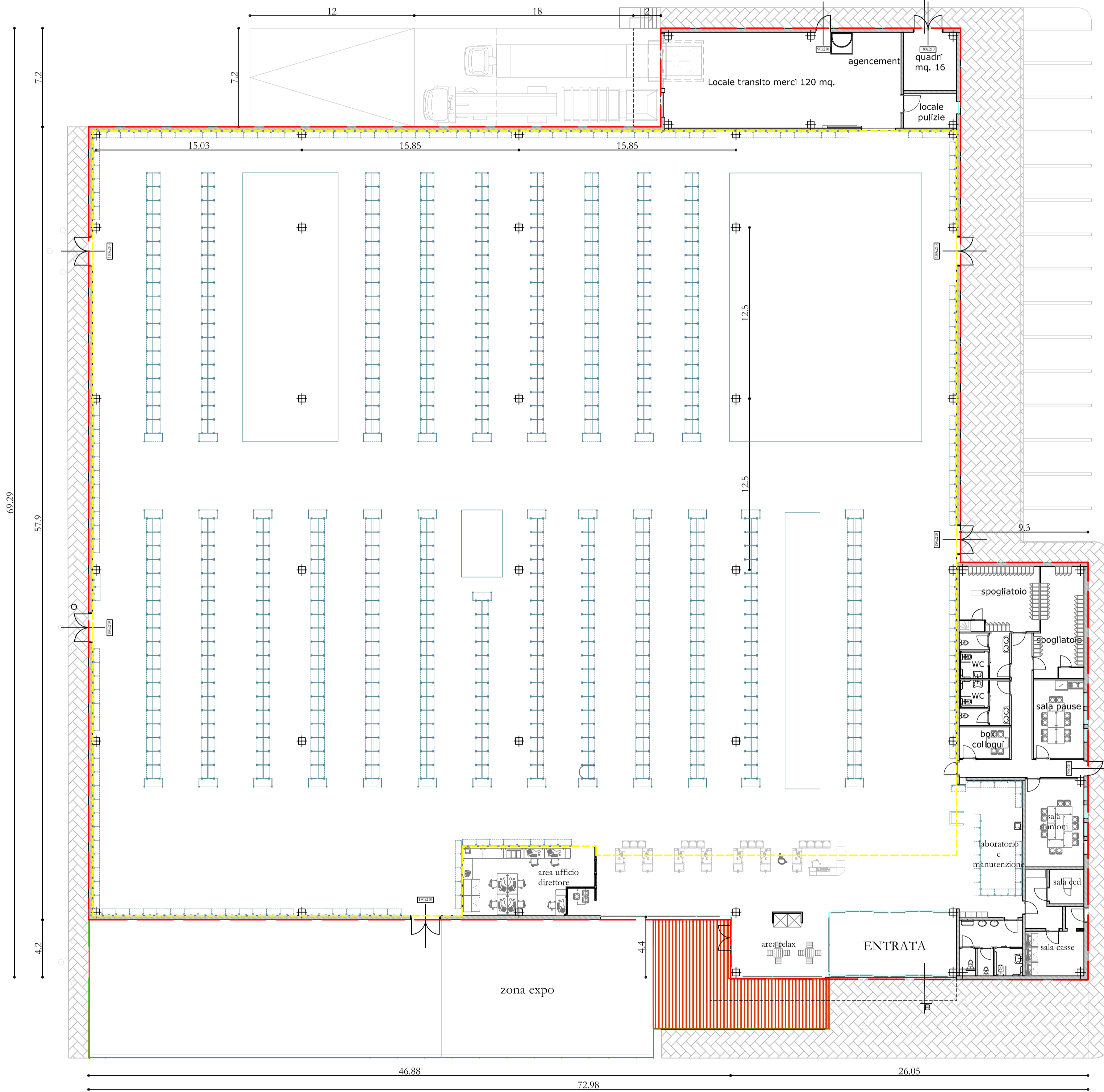

3500 mq
4200 mq

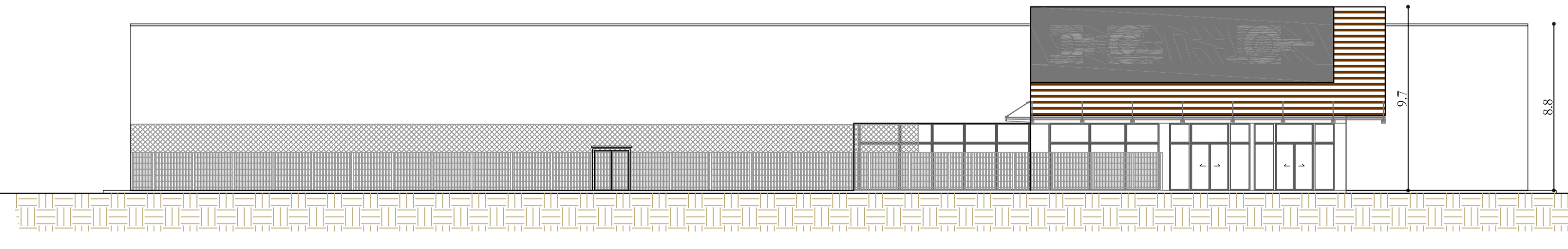
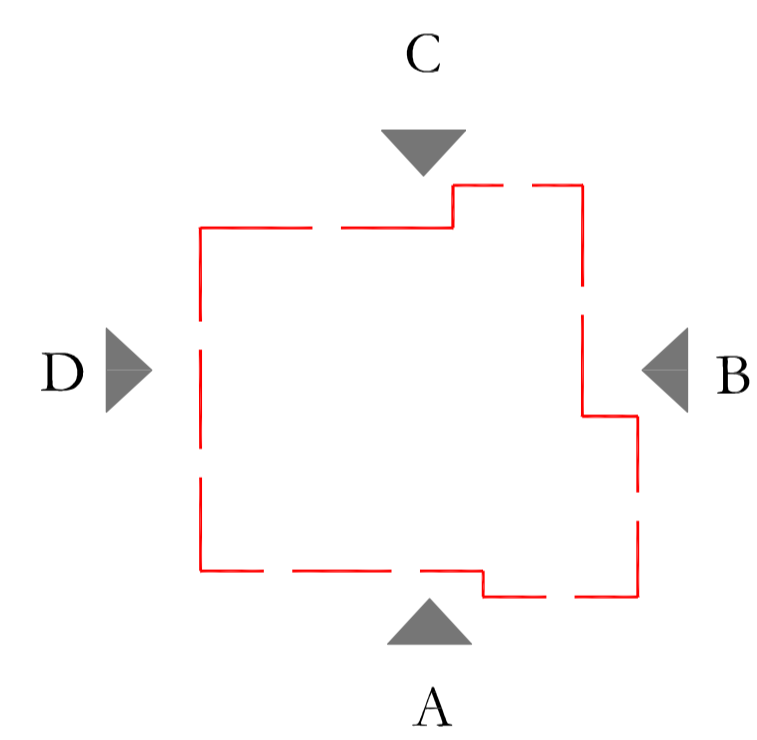

PROSPETTO A

COMUNE DI ALESSANDRIA
PIANO ESECUTIVO CONVENZIONATO
"Nuova Area Commerciale Astuti"
S.P. n° 10 ex S.S. Padana Inferiore Km 1

OGGETTO: TIPOLOGIA EDILIZIA LOTTO 2	TAVOLA: 15
PIANTA PIANO TERRA-PROSPETTI	SCALA: 1:200
PROGETTISTI: Studio Architetto Calvi Simona Progettazione Urbanistica e Architettonica Spazio Garofalo 55 - Alessandria Tel. / fax 0131.52227 architetti@calvi.com	DATA: Luglio 2014
RICHIEDENTE: BIASOTTI GROUP S.r.l. Don. Barba Antonio Via di Francia, 13 16129 Genova	