

- - - Ambito di intervento
 - - - Superficie Territoriale
- Pavimentazioni**
- Asfalto
 - Marciapiede
 - Pista ciclabile
 - Corona rotatoria
 - Isola di traffico
 - Strada agricola
- Cordolo in cls
 - Guardrail
- Area verde
 - Scolina
- Torre faro
 - Palo illuminazione

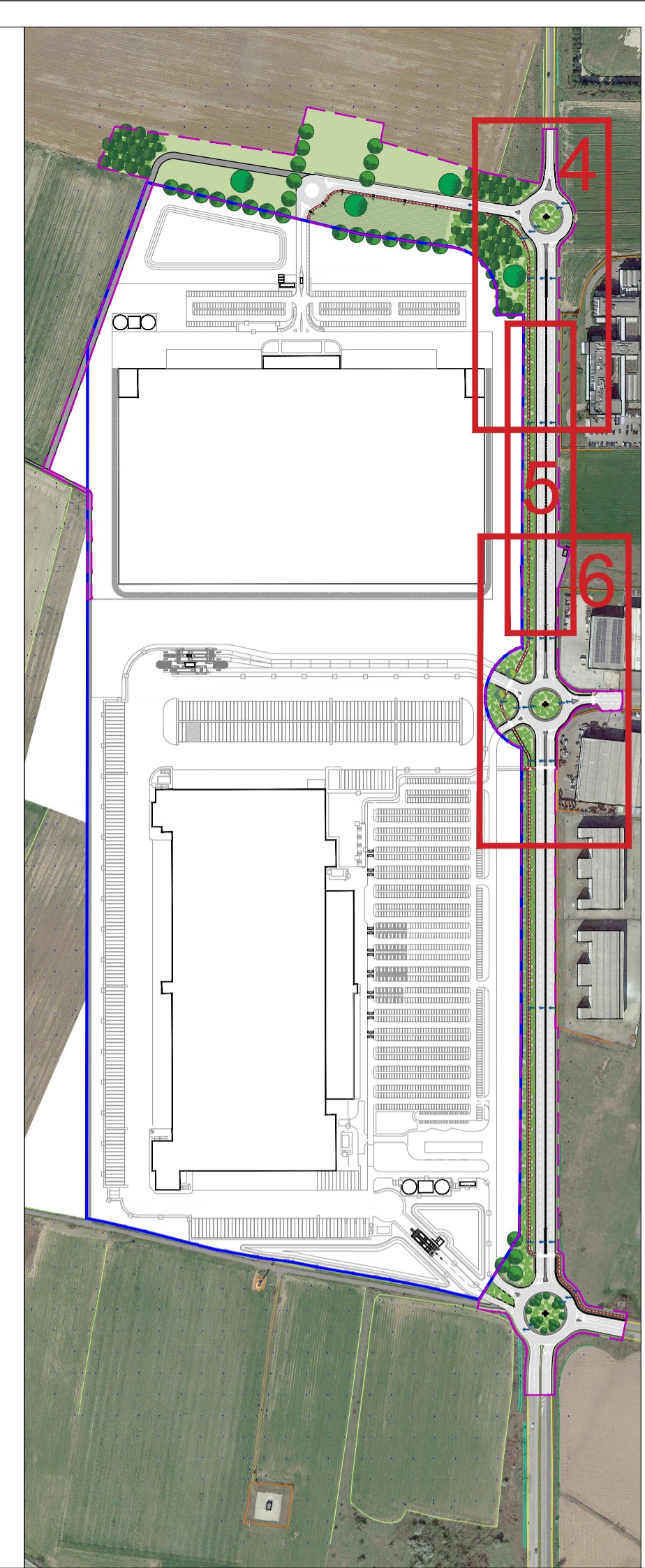

COMUNE DI ALESSANDRIA
Frazione Spinetta Marengo
Piazza della Libertà, 1 - 15121 - Alessandria (AL)

**PIANO ESECUTIVO CONVENZIONATO OBBLIGATORIO
AREA PER INSEDIAMENTI INDUSTRIALI D8**

**4. OPERE DI URBANIZZAZIONE
4.3.2**

Rotatoria R1, Rettifilo 1, Rotatoria R2 - Stato di progetto

Scala 1:500

Committente:
Validone S.p.a.

PROJECT MANAGEMENT
The Blossom Avenue Partners
Prof. Arch. Marco Facchinetti
Urb. Marco Dellavalle
Arch. Luca De Stefani
Corso Italia 13, 20122 Milano
Tel. +39 (02) 365 20482
tbapartners@pec.it



STUDI SPECIALISTICI
TEA consulting cnsstudio
Ing. Massimo Moi
Ing. Ivan Genovese
Via G. B. Grassi 15, 20157, Milano
moi@terricioambiente.com ig@mobilitaer.it

CONSULENZA URBANISTICA
cnsstudio
Arch. Domenico Catrambone
Corso Alessandria 67, 14100, Asti
Tel. +39 0141 321845
fax +39 0141 531833
domenico.catrambone@cnsstudio.net
elaborati@cnsstudio.net



PROGETTO E ANALISI DEL VERDE E DEL PAESAGGIO
TEA consulting Pro. Estegi
Studio Architettura Paesaggio
Dott. Architetto Paesaggista Luigino Pirola
Via Piave 1, 24040, Bonate Sopra (BG)
Tel. 035-592674
info@studioarchitetturapaesaggio.it
www.studioarchitetturapaesaggio.it

RILIEVO TOPOGRAFICO
Pro. Estegi
di Passarella Gianluca e Detogni Sabina
Associazione tra Professionisti
Via Monti Lessini 119, 37132, Verona (VR)
Tel. 045 892 2371
posta@proesegi.it
geom.gianluca.passarella@gmail.com