

PIANTA PIANO TERRA

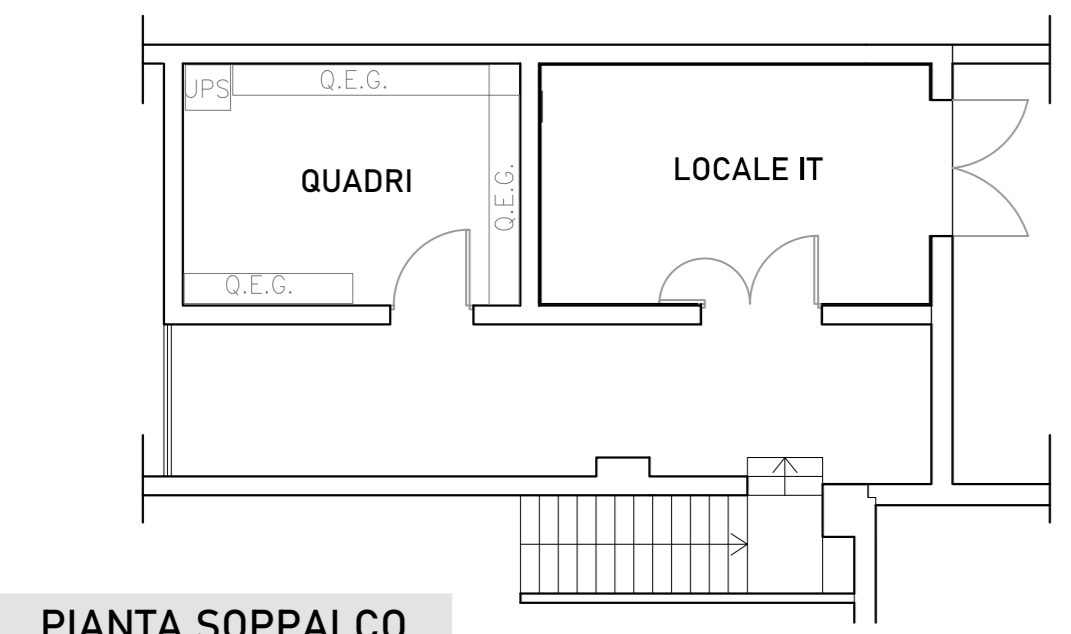

PIANTA SOPPALCO TECNICO

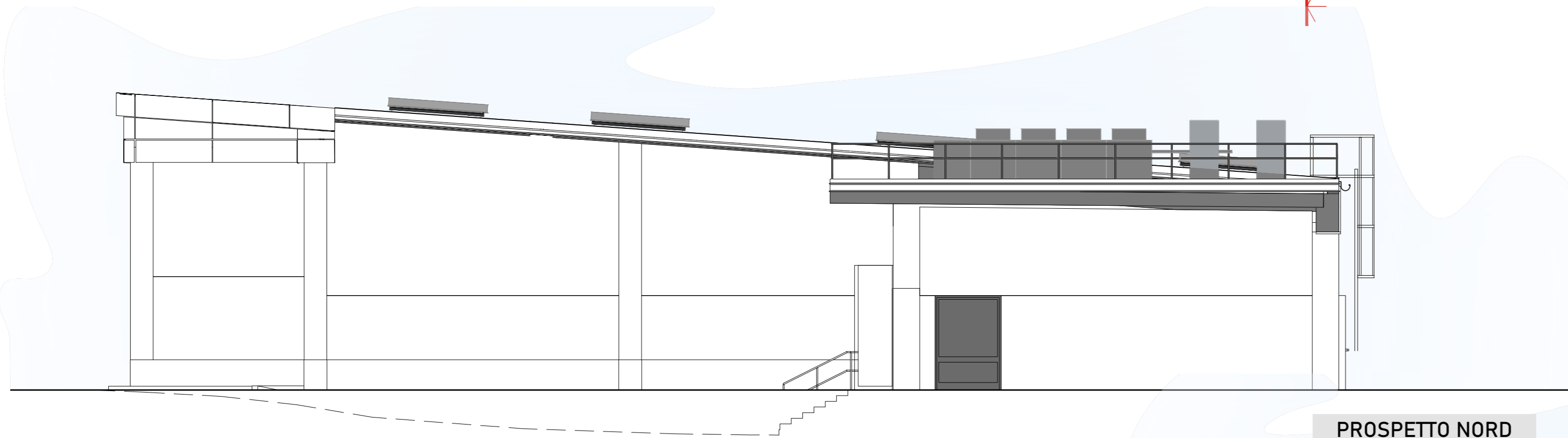

PROSPETTO NORD

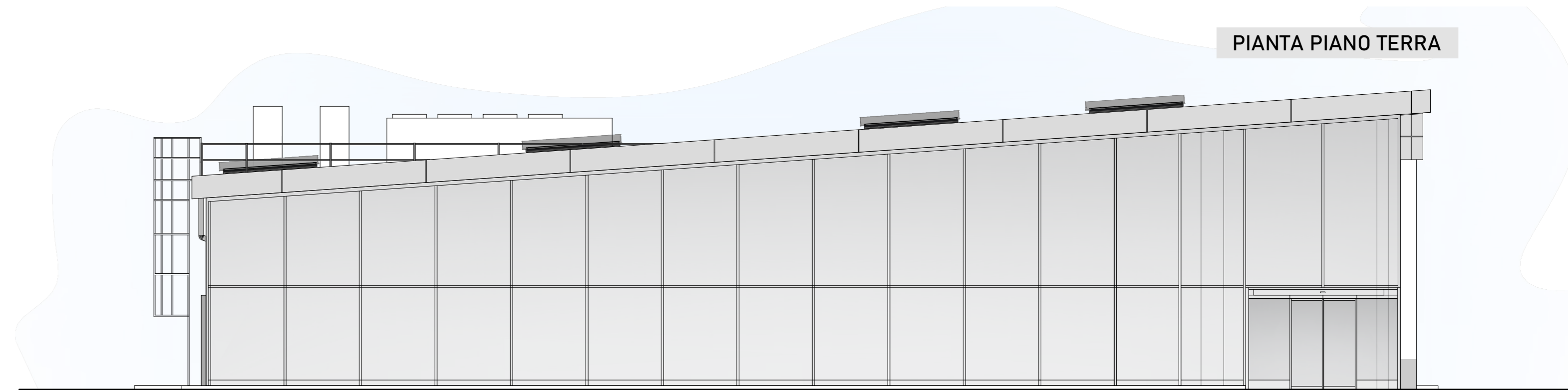

PROSPETTO SUD

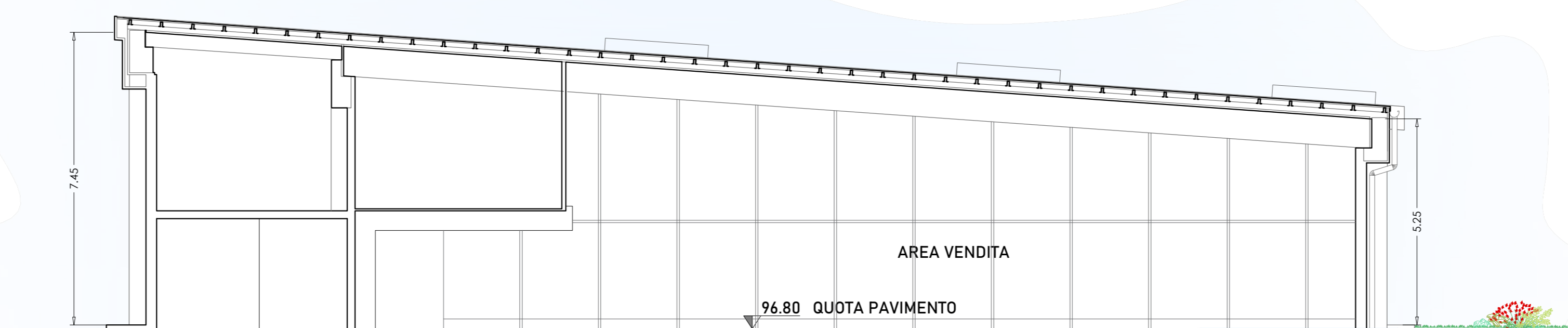

SEZIONE

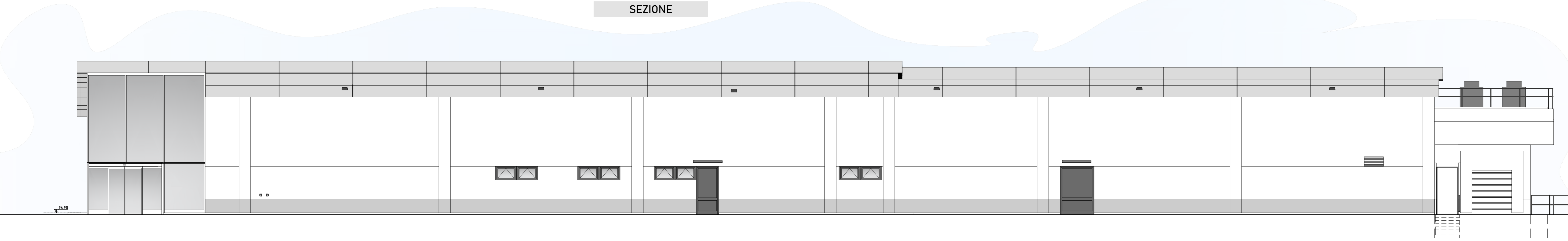

PROSPETTO EST

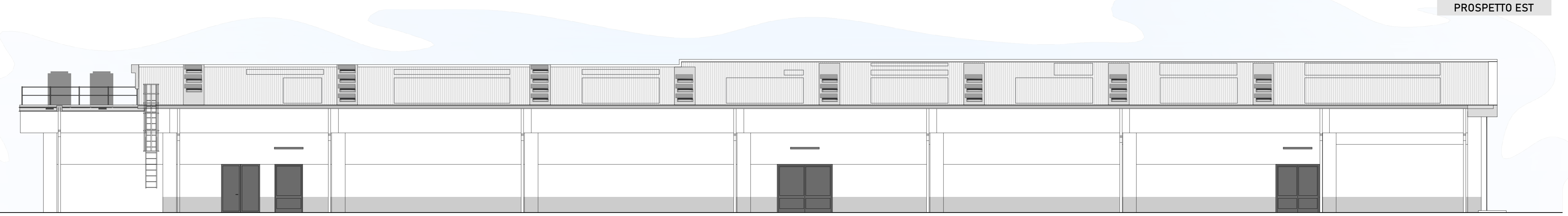

PROSPETTO OVEST

Regione Piemonte
COMUNE DI ALESSANDRIA

Piano esecutivo convenzionato S.A.I. Srl
 Alessandria, Corso Acqui

LA PROPRIETA':
 LENTI Alessandra CF LNT LSN65M52 A182Y
 LENTI Cesare Mario CF LNT CRM63N18M52 A182U
 LENTI Franca CF LNT FNC 52D43 L219Z
 LENTI Giovanna CF LNT GNN67L66 A182A
 LENTI Leonardo CF LNT LRD 45403 A182A
 LENTI Marco CF LNT MRC73P05 A182Y
 LENTI Maria Carla CF LNT MCR 29B55L219F
 BELLERO Olga CF BLL LGO 53A71 L219N

PROMOTORE DELL'INIZIATIVA S.A.I. Srl
 (P.I. 089900340013)
 Sede legale in via Galliano n. 15, TORINO
 Amministratore delegato: sig. Cost Ralph

UNICO FIRMATARIO DELEGATO A NOME DI TUTTI I PROPRIETARI: sig.ra LENTI Giovanna

OGGETTO: **FABBRICATO COMMERCIALE TIPOLOGIA EDILIZIA**

architetti
**sergio zornotti
 lorenzo martinelli**

ELABORAZIONE GRAFICA studio martinelli

Via Saffarda, 7 - 12045 FOSSANO (CN)
 tel. 0172 636426 - studio@martinellis.it

data	rev.	descrizione
Febbraio 2022	01	presentazione PEC
Aprile 2022	02	integrazioni PEC

TAVOLA N°:
4
 SCALA:
 1:100