



CITTA' DI ALESSANDRIA

- Settore Urbanistica e Patrimonio -

Documentazione rappresentativa dell'immobile – Allegato 1 b

Dichiarazione protocollo n. AL0267725 del 12/12/2014

Planimetria di u.i.u. in Comune di Alessandria

Viale Ennio Massobrio

civ. 18

Identificativi Catastali:

Sezione:

Foglio: 129

Particella: 1

Subalterno: 1

Compilata da:  
Oltracqua Andrea

Iscritto all'albo:  
Geometri

Prov. Asti

N. 1449

# Scala 1: 200 SUBALTERNO 1 PIANO TERRENO (T)

Planimetria sub. 1 fabbricato uso ricreativo

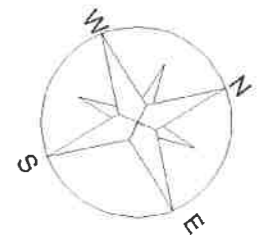
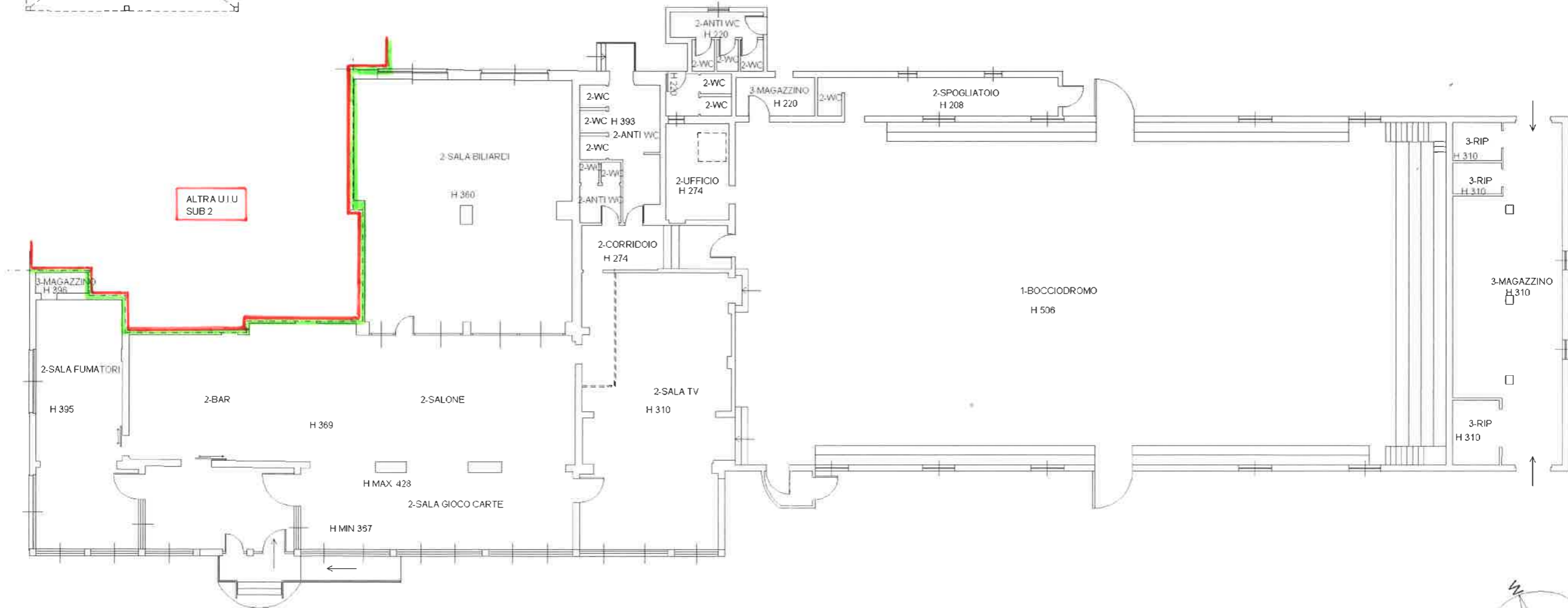
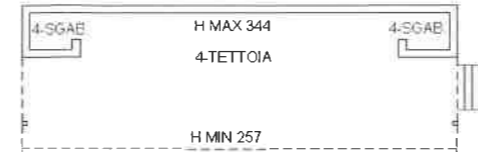
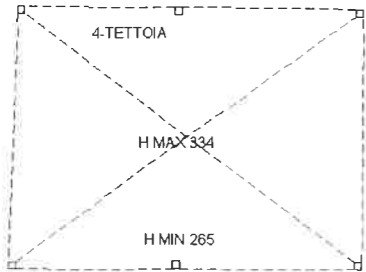

RBTFFR56L11798P  
3(297x420) - Formato stampa richiesto: A3(297x420)

Data: 03/05/2019 - n. T29447 - Richiedente: RBTFFR56L11798P