



01 VISTA DA NORD-EST



02 VISTA DA NORD-OVEST



03 VISTA DA SUD-EST



04 VISTA DA SUD-OVEST

COMUNE DI ALESSANDRIA
 PROGETTO: CONNESSIONI URBANE
 INTERVENTO: 1_SPAZIO PUBBLICO AL PALAZZO DELL'EDILIZIA

COMUNE DI ALESSANDRIA
 Piazza della Libertà, 1
 15100, Alessandria
 urp@comune.alessandria.it
 T + 39 0131 515414
 F + 39 0131 515413



STUDIO LIBESKIND
 150 Broadway 18th Floor
 10038 New York, USA
 info@libeskind.com
 T+ 1 212 487 9100
 F+ 1 212 285 2130

STUDIO LIBESKIND

TAV.04
 VISTE PROSPETTICHE

Il primo intervento si attua attraverso la compartecipazione tra il Comune e di SEAL srl-Sistema Edile della Provincia di Alessandria (creato nel 2006 con accordo fra le parti sociali per coordinare, razionalizzare e ottimizzare l'attività dei tre enti paritetici: Cassa Edile, Comitato Paritetico Territoriale e Scuola Edile).

Esso consiste nella realizzazione del nuovo Palazzo dell' Edilizia a firma dell'architetto di fama internazionale Daniel Libeskind, il Palazzo è già oggi in costruzione ed in fase critica di realizzazione a seguito di fase di contenzioso, del parco di pertinenza del Platano di Napoleone che sarà ad uso pubblico con uno spazio interattivo/info point per la popolazione in connessione con il Marengo HUB. Questo intervento prevede inoltre la realizzazione del primo tratto della pista ciclo-pedonale che connette la rete già esistente in città con il Palazzo dell'Edilizia dove sarà presente il primo punto di bike-sharing. La pista proseguirà verso Spinetta Marengo ad opera del Comune di Alessandria.

L'area in oggetto si trova tra il centro storico cittadino (ad ovest) ed il parco fluviale del Bormida (ad est), nelle vicinanze dello storico campo di battaglia di Marengo e del Platano di Napoleone.

Il platano che la tradizione vuole sia stato piantato nel 1800 da Napoleone per onorare i circa 2.000 soldati morti il giorno della battaglia e i 10.000 feriti di entrambi gli schieramenti di cui 7000 morirono successivamente a causa delle gravi ferite e infezioni che la medicina del tempo non poté curare. Una targa vicino a questo platano ne attesta la storicità. L'albero è proprietà del Comune di Alessandria e protetto dalla Soprintendenza locale.

L'area è interessata dal fitto sistema stradale della tangenziale di Alessandria e aspira a diventare il nuovo ingresso della città. Il progetto del Palazzo nasce da una rilettura della cultura e dalla storia del territorio che si pone come obiettivo la promozione del futuro della città.

Alessandria una città di grande energia ed un importante insediamento per la storia locale e nazionale. La famosa cittadella militare, con il sistema di fortificazioni annesse e, la memoria della battaglia di Marengo, sono così popolari da essere state in grado di valicare il confine territoriale per diventare parte della storia del mondo occidentale.

Il progetto di Libeskind, per tanto, nasce come un "eco" e un supporto alle differenti letture della memoria del sito che, grazie alla magnifica presenza dell'albero di Napoleone, si propone allo stesso tempo come simbolo della natura e della cultura. Per tanto, con la progettazione della nuova sede del Palazzo dell'Edilizia, si pone l'obiettivo di definire il nuovo "ingresso urbano" della città che, grazie alla forma dell'edificio stesso e dall'ipotesi di riorganizzazione urbanistica dell'area circostante, è in grado di creare un forte segnale di modernità ed ecologia.

Elenco opere da realizzare:

- costruzione del Palazzo dell'Edilizia e del portale di ingresso alla città;
- realizzazione del Parco pubblico del parco del Platano di Napoleone;
- realizzazione del primo tratto della pista ciclo-pedonale;
- realizzazione di spazio interattivo-info point.

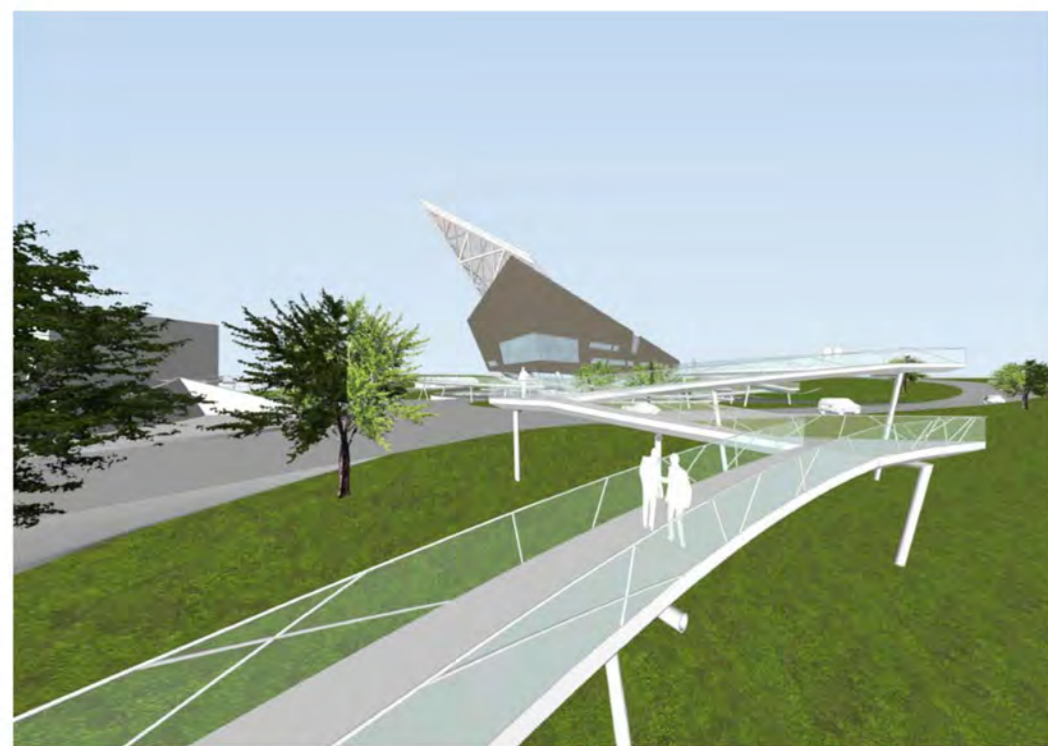

01 VISTA DALLA PASSERELLA - VIA MARENGO



02 VISTA DA VIA MARENGO



03 VISTA DA VIA MARENGO



04 VISTA DALLA PASSERELLA - VIA DON GIUSEPPE GIOVINE

COMUNE DI ALESSANDRIA
 PROGETTO: CONNESSIONI URBANE
 INTERVENTO: 1_SPAZIO PUBBLICO AL PALAZZO DELL'EDILIZIA

COMUNE DI ALESSANDRIA
 Piazza della Libertà, 1
 15100, Alessandria
 urp@comune.alessandria.it
 T + 39 0131 515414
 F + 39 0131 515413



STUDIO LIBESKIND
 150 Broadway 18th Floor
 10038 New York, USA
 info@libeskind.com
 T+ 1 212 487 9100
 F+ 1 212 285 2130

STUDIO LIBESKIND

TAV.05
 VISTE PROSPETTICHE

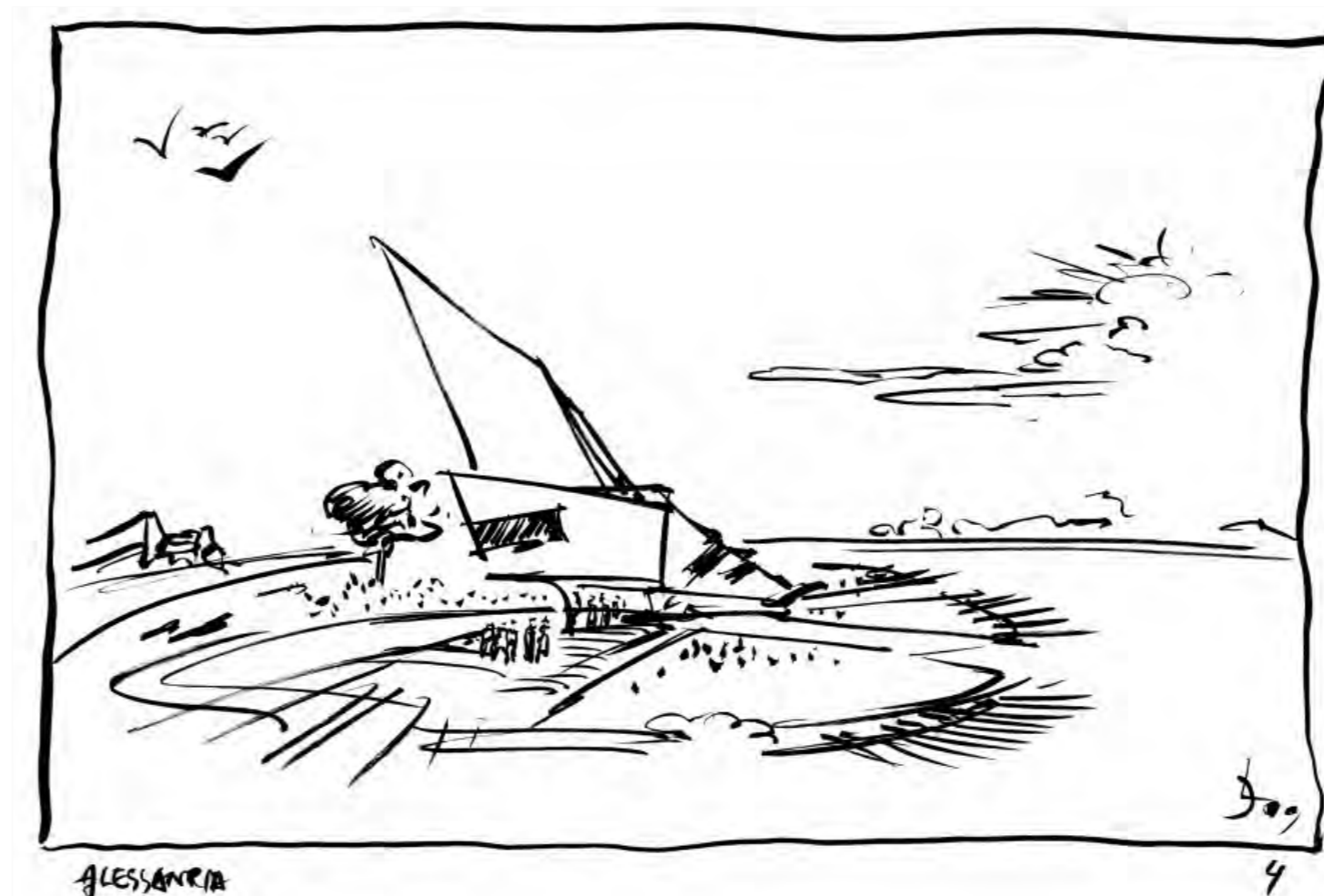

ENTE BANDITORE



bando per la presentazione di progetti per la predisposizione del programma straordinario di intervento per la riqualificazione urbana e la sicurezza delle periferie, di cui all'art 1 comma 978, della legge 28 dicembre 2015 nr 208, D.P.C.M. 25.05.2016, pubblicato su G.U. 127 del 01.06.2016

ENTE PROPONENTE



Città di Alessandria

direzione politiche territoriali e infrastrutture



Progetto e coordinamento Arch. Paolo Bellora via France 22 - 15121 Alessandria info@studiobellora.eu - T +39 0131 443342

IL SINDACO

F.to Prof.ssa Maria Rita Rosso

Il presente documento è sottoscritto omettendo la firma olografa esclusivamente con la firma digitale ai sensi degli artt. 20, 21 e 24 del D.Lgs. 82/2005 e s.m.i. che attribuiscono pieno valore probatorio.

IL RESPONSABILE DEL PROCEDIMENTO

Arch. Pierfranco Robutti

Il presente documento è sottoscritto omettendo la firma olografa, esclusivamente con la firma digitale ai sensi degli artt. 20, 21 e 24 del D.Lgs. 82/2005 e s.m.i. che attribuiscono pieno valore probatorio.

MARENGO HUB. DA PERIFERIA A COMUNITA'

Innovare luoghi pubblici per includere e connettere cittadini e bisogni

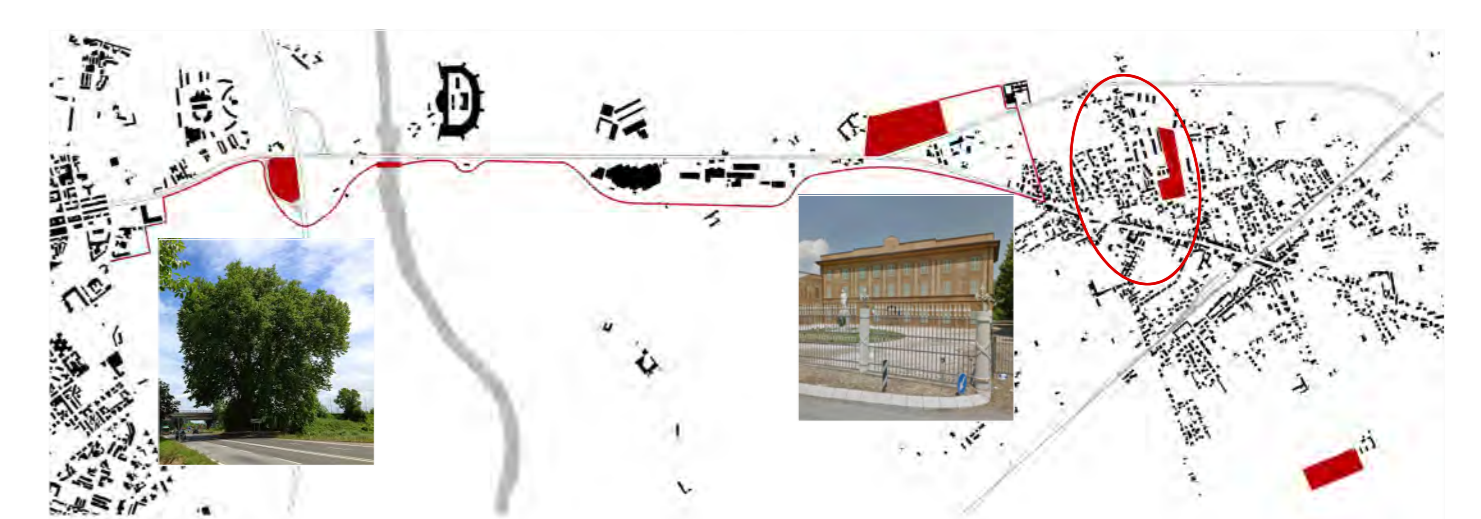

TAVOLA METAPROGETTUALE N.2
 INTERVENTO N.1: REALIZZAZIONE DEL PALAZZO DELL'EDILIZIA, DEL PARCO PUBBLICO DEL PLATANO DI NAPOLEONE E DEL PRIMO TRATTO DELLA PISTA CICLO-PEDONALE

DATA: 22 agosto 2016